



# 山形県感染症発生動向調査

山形県感染症情報センター(山形県衛生研究所)

TEL.023-627-1109, FAX023-641-7486

URL <http://www.eiken.yamagata.yamagata.jp/>

2016年2月23日 発行

平成28年第7週(2月15日~2月21日)

## <定点把握感染症>

※表中の数値 上段:報告数 下段:定点当たり報告数

※定点当たり報告数が、▲:2週連続増加、△:今週増加、▼:2週連続減少、▽:今週減少 ※  :警報レベル  :注意報レベル

| 疾患名                        | 全国              | 山形県           |               |    | 村山地区         |              |    | 最上地区         |              |    | 置賜地区         |              |    | 庄内地区         |              |    | 累積(県) |
|----------------------------|-----------------|---------------|---------------|----|--------------|--------------|----|--------------|--------------|----|--------------|--------------|----|--------------|--------------|----|-------|
|                            | 第6週             | 第6週           | 第7週           | 増減 | 第6週          | 第7週          | 増減 | 第6週          | 第7週          | 増減 | 第6週          | 第7週          | 増減 | 第6週          | 第7週          | 増減 |       |
| <b>インフルエンザ定点</b> (定点医療機関数) |                 | (48)          |               |    | (20)         |              |    | (5)          |              |    | (10)         |              |    | (13)         |              |    |       |
| インフルエンザ                    | 197956<br>39.97 | 1008<br>21.00 | 1233<br>25.69 | ▲  | 442<br>22.10 | 480<br>24.00 | ▲  | 122<br>24.40 | 119<br>23.80 | ▽  | 306<br>30.60 | 418<br>41.80 | ▲  | 138<br>10.62 | 216<br>16.62 | ▲  | 4405  |
| <b>小児科定点</b> (定点医療機関数)     |                 | (30)          |               |    | (13)         |              |    | (3)          |              |    | (6)          |              |    | (8)          |              |    |       |
| RSウイルス感染症                  | 1308<br>0.41    | 3<br>0.10     |               | ▽  |              |              |    |              |              |    | 3<br>0.50    |              | ▽  |              |              |    | 31    |
| 咽頭結膜熱                      | 1161<br>0.37    | 12<br>0.40    | 20<br>0.67    | ▲  | 2<br>0.15    | 6<br>0.46    | △  |              |              |    | 7<br>1.17    | 5<br>0.83    | ▽  | 3<br>0.38    | 9<br>1.13    | △  | 112   |
| A群溶血性<br>レンサ球菌咽頭炎          | 10448<br>3.31   | 247<br>8.23   | 237<br>7.90   | ▼  | 111<br>8.54  | 135<br>10.38 | ▲  | 4<br>1.33    | 2<br>0.67    | ▽  | 75<br>12.50  | 67<br>11.17  | ▼  | 57<br>7.13   | 33<br>4.13   | ▼  | 1588  |
| 感染性胃腸炎                     | 21214<br>6.72   | 286<br>9.53   | 260<br>8.67   | ▼  | 123<br>9.46  | 94<br>7.23   | ▼  | 6<br>2.00    | 11<br>3.67   | △  | 89<br>14.83  | 87<br>14.50  | ▽  | 68<br>8.50   | 68<br>8.50   |    | 2193  |
| 水痘                         | 1166<br>0.37    | 23<br>0.77    | 10<br>0.33    | ▽  | 9<br>0.69    | 6<br>0.46    | ▽  | 1<br>0.33    |              | ▽  | 9<br>1.50    | 2<br>0.33    | ▽  | 4<br>0.50    | 2<br>0.25    | ▽  | 108   |
| 手足口病                       | 95<br>0.03      |               |               |    |              |              |    |              |              |    |              |              |    |              |              |    | 7     |
| 伝染性紅斑                      | 1647<br>0.52    | 74<br>2.47    | 65<br>2.17    | ▽  | 22<br>1.69   | 11<br>0.85   | ▽  | 2<br>0.67    | 3<br>1.00    | △  | 9<br>1.50    | 10<br>1.67   | △  | 41<br>5.13   | 41<br>5.13   |    | 547   |
| 突発性発しん                     | 1117<br>0.35    | 15<br>0.50    | 20<br>0.67    | ▲  | 2<br>0.15    | 6<br>0.46    | △  |              | 1<br>0.33    | △  | 5<br>0.83    | 9<br>1.50    | ▲  | 8<br>1.00    | 4<br>0.50    | ▽  | 127   |
| 百日咳                        | 40<br>0.01      |               | 1<br>0.03     | △  |              |              |    |              |              |    |              |              |    |              | 1<br>0.13    | △  | 1     |
| ヘルパンギーナ                    | 34<br>0.01      |               |               |    |              |              |    |              |              |    |              |              |    |              |              |    |       |
| 流行性耳下腺炎                    | 2312<br>0.73    | 48<br>1.60    | 46<br>1.53    | ▼  | 3<br>0.23    | 3<br>0.23    |    | 7<br>2.33    |              | ▽  | 21<br>3.50   | 23<br>3.83   | △  | 17<br>2.13   | 20<br>2.50   | ▲  | 376   |
| <b>眼科定点</b> (定点医療機関数)      |                 | (8)           |               |    | (4)          |              |    | (1)          |              |    | (1)          |              |    | (2)          |              |    |       |
| 急性出血性結膜炎                   | 5<br>0.01       |               |               |    |              |              |    |              |              |    |              |              |    |              |              |    |       |
| 流行性角結膜炎                    | 422<br>0.61     |               |               |    |              |              |    |              |              |    |              |              |    |              |              |    | 9     |
| <b>基幹定点</b> (定点医療機関数)      |                 | (10)          |               |    | (4)          |              |    | (1)          |              |    | (2)          |              |    | (3)          |              |    |       |
| 感染性胃腸炎<br>(ロタウイルス)         | 219<br>0.46     |               |               |    |              |              |    |              |              |    |              |              |    |              |              |    | 2     |
| クラミジア肺炎                    | 12<br>0.03      |               |               |    |              |              |    |              |              |    |              |              |    |              |              |    | 3     |
| マイコプラズマ肺炎                  | 228<br>0.48     | 1<br>0.10     | 5<br>0.50     | △  |              | 5<br>1.25    | △  |              |              |    |              |              |    | 1<br>0.33    |              | ▼  | 23    |
| 細菌性髄膜炎                     | 7<br>0.01       |               |               |    |              |              |    |              |              |    |              |              |    |              |              |    |       |
| 無菌性髄膜炎                     | 15<br>0.03      |               |               |    |              |              |    |              |              |    |              |              |    |              |              |    | 1     |

## <全数把握感染症>

| 疾患名        | 類型 | 報告数 |    |    |    | 備考                           |
|------------|----|-----|----|----|----|------------------------------|
|            |    | 村山  | 最上 | 置賜 | 庄内 |                              |
| 結核         | 患者 |     | 1  |    |    | ※第6週追加報告分。                   |
|            | 患者 |     |    |    | 1  |                              |
| 梅毒         | 患者 | 2   |    |    |    | 肺炎球菌ワクチン接種歴不明。<br>※第6週追加報告分。 |
| 侵襲性肺炎球菌感染症 | 患者 |     |    | 1  |    |                              |
| アメーバ赤痢     | 患者 | 1   |    |    |    |                              |

## <通信欄>

※ジカウイルス感染症が、第7週(2/15)より四類感染症に指定されました。

※定点把握感染症のグラフ・全数把握感染症の年間累積数については別紙(グラフページ)をご覧ください。

<定点把握感染症 報告患者数 年齢別>

| インフルエンザ定点     | ～5ヶ月   | ～11ヶ月  | 1歳     | 2歳     | 3歳    | 4歳   | 5歳 | 6歳 | 7歳  | 8歳 | 9歳 | 10～14歳 | 15～19歳 | 20～29歳 |      |
|---------------|--------|--------|--------|--------|-------|------|----|----|-----|----|----|--------|--------|--------|------|
| インフルエンザ       | 4      | 16     | 56     | 58     | 56    | 82   | 91 | 87 | 113 | 87 | 93 | 241    | 52     | 26     |      |
|               | 30～39歳 | 40～49歳 | 50～59歳 | 60～69歳 | 70～79 | 80歳～ |    |    |     |    |    |        |        |        | 合計   |
|               | 56     | 45     | 34     | 20     | 8     | 8    |    |    |     |    |    |        |        |        | 1233 |
| 小児科定点         | ～5ヶ月   | ～11ヶ月  | 1歳     | 2歳     | 3歳    | 4歳   | 5歳 | 6歳 | 7歳  | 8歳 | 9歳 | 10～14歳 | 15～19歳 | 20歳～   | 合計   |
| RSウイルス感染症     |        |        |        |        |       |      |    |    |     |    |    |        |        |        | 0    |
| 咽頭結膜熱         |        | 2      | 9      | 2      | 2     | 3    |    |    | 2   |    |    |        |        |        | 20   |
| A群溶血性レンサ球菌咽頭炎 |        | 1      | 5      | 13     | 15    | 31   | 38 | 33 | 23  | 17 | 25 | 30     | 2      | 4      | 237  |
| 感染性胃腸炎        | 1      | 15     | 25     | 26     | 16    | 28   | 24 | 27 | 16  | 15 | 15 | 43     | 4      | 5      | 260  |
| 水痘            |        |        |        |        | 4     |      | 4  | 1  |     |    |    | 1      |        |        | 10   |
| 手足口病          |        |        |        |        |       |      |    |    |     |    |    |        |        |        | 0    |
| 伝染性紅斑         |        | 1      | 5      | 5      | 9     | 10   | 11 | 4  | 5   | 7  | 1  | 7      |        |        | 65   |
| 突発性発しん        |        | 9      | 8      | 3      |       |      |    |    |     |    |    |        |        |        | 20   |
| 百日咳           |        |        |        |        |       |      |    |    |     |    |    | 1      |        |        | 1    |
| ヘルパンギーナ       |        |        |        |        |       |      |    |    |     |    |    |        |        |        | 0    |
| 流行性耳下腺炎       |        | 1      | 4      | 5      | 7     | 12   | 7  | 4  | 1   | 2  |    | 2      | 1      |        | 46   |

<平成28年1月 月報>

2016年2月16日作成

| 疾患名                       | 山形県          |      | 村山地区 |      | 最上地区 |      | 置賜地区 |      | 庄内地区 |      | 累積(県)<br>1～1月 |
|---------------------------|--------------|------|------|------|------|------|------|------|------|------|---------------|
|                           | 12月          | 1月   | 12月  | 1月   | 12月  | 1月   | 12月  | 1月   | 12月  | 1月   |               |
| <b>STD定点</b><br>(定点医療機関数) | (10)         |      | (4)  |      | (1)  |      | (2)  |      | (3)  |      |               |
| 性器クラミジア感染症                | 報告数<br>12    | 17   | 4    | 8    | 5    | 6    | 2    | 3    | 1    |      | 17            |
|                           | 定点当り<br>1.20 | 1.70 | 1.00 | 2.00 | 5.00 | 6.00 | 1.00 | 1.00 | 0.33 |      |               |
| 性器ヘルペスウイルス感染症             | 報告数<br>8     | 4    | 2    | 2    | 3    | 1    | 2    | 1    | 1    |      | 4             |
|                           | 定点当り<br>0.80 | 0.40 | 0.50 | 0.50 | 3.00 | 1.00 | 1.00 | 0.50 | 0.33 |      |               |
| 尖圭コンジローマ                  | 報告数<br>1     | 2    | 1    | 1    |      |      | 1    |      |      |      | 2             |
|                           | 定点当り<br>0.10 | 0.20 | 0.25 | 0.25 |      |      | 0.50 |      |      |      |               |
| 淋菌感染症                     | 報告数<br>2     | 1    | 1    | 1    |      |      | 1    |      |      |      | 1             |
|                           | 定点当り<br>0.20 | 0.10 | 0.25 | 0.25 |      |      | 0.50 |      |      |      |               |
| <b>基幹定点</b><br>(定点医療機関数)  | (10)         |      | (4)  |      | (1)  |      | (2)  |      | (3)  |      |               |
| ペニシリン耐性肺炎球菌感染症            | 報告数<br>2     | 9    |      | 1    |      |      |      | 2    | 8    |      | 9             |
|                           | 定点当り<br>0.20 | 0.90 |      | 0.25 |      |      |      | 0.67 | 2.67 |      |               |
| メチシリン耐性黄色ブドウ球菌感染症         | 報告数<br>18    | 20   | 7    | 8    | 1    |      | 2    | 1    | 8    | 11   | 20            |
|                           | 定点当り<br>1.80 | 2.00 | 1.75 | 2.00 | 1.00 |      | 1.00 | 0.50 | 2.67 | 3.67 |               |
| 薬剤耐性緑膿菌感染症                | 報告数          |      |      |      |      |      |      |      |      |      |               |
|                           | 定点当り         |      |      |      |      |      |      |      |      |      |               |

<トピックス>

【インフルエンザ情報】

第7週のインフルエンザの定点当たり報告数は、置賜地区で警報レベル、村山地区、最上地区、庄内地区で注意報レベルとなっています。県全体の定点当たり報告数は、第4週から注意報レベルで推移しています。

・インフルエンザ

警報開始基準値:30人 警報終息基準値:10人

注意報基準値:10人

・第7週 定点当たり報告数

村山地区:24.0人 最上地区:23.8人

置賜地区:41.8人 庄内地区:16.6人 (県平均:25.7人)

1 迅速診断キットによるインフルエンザウイルスの陽性件数(第7週)

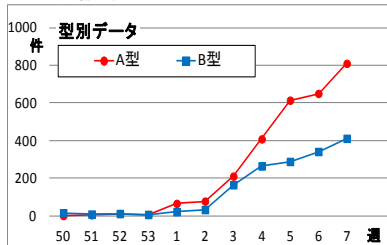

|    | A型  | B型  |
|----|-----|-----|
| 村山 | 358 | 117 |
| 最上 | 36  | 83  |
| 置賜 | 310 | 108 |
| 庄内 | 106 | 103 |
| 合計 | 810 | 411 |

※型別不明: 12件

2 インフルエンザウイルス分離状況 (衛生研究所 2月17日現在)

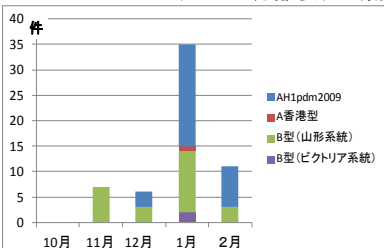

・分離・検出数 (2015-2016年シーズン)

| ウイルス型       | 分離・検出数 |
|-------------|--------|
| AH1pdm2009  | 31     |
| A香港型        | 1      |
| B型(山形系統)    | 25     |
| B型(ビクトリア系統) | 2      |

3 集団発生状況 (県健康福祉企画課まとめ 第7週)

| 地区   | 市町村                                  | 保育所/幼稚園 | 小学校   | 中学校 | 高校 | その他 |
|------|--------------------------------------|---------|---|-----|----|-----|
|      |                                      | 村山地区    | 山形市: 2<br>寒河江市: 1<br>村山市: 1<br>天童市: 1<br>東根市: 1 | 3   | 2  |     |
| 最上地区 | 新庄市: 2<br>舟形町: 1                     |         | 1   |     |    |     |
| 置賜地区 | 米沢市: 1<br>南陽市: 1<br>長井市: 1<br>高畠町: 2 |         | 1   |     |    |     |
| 庄内地区 | 酒田市: 4<br>鶴岡市: 2<br>遊佐町: 1           |         |   |     |    |     |

※表中の数字は施設数

4 定点あたり報告数の推移(過去5シーズンとの比較)

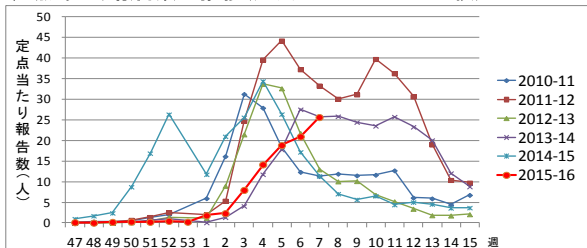

今シーズンは例年に比べて流行の開始が遅く、ピークが後ろにずれ込んでいる状況です。報告数は未だ増加傾向にありますので、今後の動向に注意が必要です。また、流行の開始が遅いシーズンでも、ピーク時の定点あたり報告数は例年と同様となる場合が多いので、今後も予防対策をしっかりとることが重要です。

こまめな手洗いやマスク着用を心がけ、体調管理に努めましょう。  
「かかったかな」と思ったら、早めに医療機関を受診しましょう。