



<定点把握感染症 週報>

疾病名	全国				山形県				山形市保健所			村山保健所			最上保健所			置賜保健所			庄内保健所			累積(県) 第1～3週
	第2週	第2週	第3週	増減	第2週	第3週	増減	第2週	第3週	増減	第2週	第3週	増減	第2週	第3週	増減	第2週	第3週	増減	第2週	第3週	増減		
インフルエンザ/COVID-19定点(定点医療機関数)	(42)				(9)				(10)			(4)			(7)			(12)						
インフルエンザ	172417	1370	1127	▽	306	302	▽	341	226	▽	151	110	▽	239	204	▽	333	285	▽				3171	
	35.02	◎32.62	◎26.83		◎34.00	◎33.56		◎34.10	◎22.60		◎37.75	◎27.50		◎34.14	◎29.14		◎27.75	◎23.75						
新型コロナウイルス感染症(COVID-19)	34857	313	249	▽	50	37	▽	83	63	▽	30	34	△	62	63	▲	88	52	▽				681	
	7.08	7.45	5.93		5.56	4.11		8.30	6.30		7.50	8.50		8.86	9.00		7.33	4.33						
小児科定点(定点医療機関数)	(27)				(6)				(7)			(3)			(4)			(7)						
RSウイルス感染症	1058	5	15	△	2	8	▲	2	1	▽				1	6	△							24	
	0.34	0.19	0.56		0.33	1.33		0.29	0.14					0.25	1.50									
咽頭結膜熱	981	29	14	▽	15	9	▽	4	2	▽				6		▽	4	3	▽				50	
	0.31	1.07	0.52		2.50	1.50		0.57	0.29					1.50			0.57	0.43						
A群溶血性レンサ球菌咽頭炎	5417	53	49	▽	22	10	▽	11	17	▲	3	3		17	17			2	△				119	
	1.73	1.96	1.81		3.67	1.67		1.57	2.43		1.00	1.00		4.25	4.25			0.29						
感染性胃腸炎	12935	65	88	▲	21	34	▲	12	2	▽	1	2	△	24	34	▲	7	16	▲				168	
	4.13	2.41	3.26		3.50	5.67		1.71	0.29		0.33	0.67		6.00	8.50		1.00	2.29						
水痘	1098	8	3	▽	6		▽		1	△		1	△				2	1	▽				15	
	0.35	0.30	0.11		◎1.00				0.14			0.33					0.29	0.14						
手足口病	515	17	21	▲	2	2		3	2	▽		3	△	5	12	▲	7	2	▽				45	
	0.16	0.63	0.78		0.33	0.33		0.43	0.29			1.00		1.25	3.00		1.00	0.29						
伝染性紅斑	2929	16	25	▲	3	5	▲	4	10	▲				9	8	▽		2	△				48	
	0.94	0.59	0.93		0.50	0.83		0.57	1.43					◎2.25	◎2.00			0.29						
突発性発しん	634	9	8	▽	1		▽	2	2		2		▽	2	2		2	4	△				20	
	0.20	0.33	0.30		0.17			0.29	0.29		0.67			0.50	0.50		0.29	0.57						
ヘルパンギーナ	30	1		▽										1		▽							1	
	0.01	0.04												0.25										
流行性耳下腺炎	84		1	△		1	△																1	
	0.03		0.04			0.17																		
眼科定点(定点医療機関数)	(8)				(1)				(3)			(1)			(1)			(2)						
急性出血性結膜炎	47																						0	
	0.07																							
流行性角結膜炎	773	1	2	▲				1		▽		2	△										3	
	1.12	0.13	0.25					0.33				2.00												
基幹定点(定点医療機関数)	(10)				(2)				(2)			(1)			(2)			(3)						
感染性胃腸炎(ロタウイルス)	4																						0	
	0.01																							
クラミジア肺炎	2																						0	
	0.00																							
マイコプラズマ肺炎	531	12	10	▽	5	4	▽		1	△	2	1	▽				5	4	▽				32	
	1.11	1.20	1.00		2.50	2.00			0.50		2.00	1.00					1.67	1.33						
細菌性髄膜炎	11																						0	
	0.02																							
無菌性髄膜炎	16																						0	
	0.03																							

※表中の数値 上段:報告数 下段:定点当たり報告数
 ※定点当たり報告数が、▲:2週連続増加、△:今週増加、▼:2週連続減少、▽:今週減少

<全数把握感染症 週報>

疾病名	報告数					備考
	山形市	村山	最上	置賜	庄内	
レジオネラ症				1		
急性脳炎*1	1					第2週追加報告分
劇症型溶血性レンサ球菌感染症					1	
侵襲性インフルエンザ菌感染症	1					ワクチン接種歴:無し
百日咳	3					ワクチン接種歴:4回(2)、無し(1)

*1:ウエストナイル脳炎、西部ウマ脳炎、ダニ媒介脳炎、東部ウマ脳炎、日本脳炎、バネズエラウマ脳炎及びリフトバレー熱を除く。

<通信欄>

トピックスで、インフルエンザについて掲載しています。

警報・注意報の基準値

疾病名	警報レベル		注意報レベル
	開始	終息	
インフルエンザ	30	10	10
新型コロナウイルス感染症	-	-	-
咽頭結膜熱	3	1	-
A群溶血性レンサ球菌咽頭炎	8	4	-
感染性胃腸炎	20	12	-
水痘	2	1	1
手足口病	5	2	-
伝染性紅斑	2	1	-
ヘルパンギーナ	6	2	-
流行性耳下腺炎	6	2	3
急性出血性結膜炎	1	0.1	-
流行性角結膜炎	8	4	-

※定点把握感染症のグラフ・全数把握感染症の年間累積数については別紙(グラフページ)をご覧ください。

※ウイルス分離・検出状況については、衛生研究所のHPをご覧ください。

<定点把握感染症 週報 年齢別報告数>

インフルエンザ/COVID-19定点	～5ヶ月	～11ヶ月	1歳	2歳	3歳	4歳	5歳	6歳	7歳	8歳	9歳	10～14歳	15～19歳	20～29歳	合計
インフルエンザ	6	16	36	49	56	64	53	65	84	95	72	249	45	20	1127
	30～39歳	40～49歳	50～59歳	60～69歳	70～79歳	80歳～									
新型コロナウイルス感染症 (COVID-19)	51	57	34	40	16	19									249
	～5ヶ月	～11ヶ月	1歳	2歳	3歳	4歳	5歳	6歳	7歳	8歳	9歳	10～14歳	15～19歳	20～29歳	
	3	7	17	7	7	7	4	7	6	6	8	26	20	15	
	21	18	22	18	20	10									
小児科定点	～5ヶ月	～11ヶ月	1歳	2歳	3歳	4歳	5歳	6歳	7歳	8歳	9歳	10～14歳	15～19歳	20歳～	合計
RSウイルス感染症	1	1	4	3	3			1	2						15
咽頭結膜熱			6	1			4	1	1	1					14
A群溶血性レンサ球菌咽頭炎	1			1	4	8	6	5	7	5	3	8		1	49
感染性胃腸炎		7	13	8	9	9	7	6	8	4	2	12	1	2	88
水痘								3							3
手足口病			4	6	5	3		2	1						21
伝染性紅斑				1	4	3	5	7	1	1	2	1			25
突発性発しん			8												8
ヘルパンギーナ															0
流行性耳下腺炎									1						1

<定点把握感染症 令和6年12月 月報>

2025年1月15日 発行

疾病名		山形県		山形市保健所		村山保健所		最上保健所		置賜保健所		庄内保健所		累積(県)
		11月	12月	11月	12月	11月	12月	11月	12月	11月	12月	11月	12月	
STD定点	(定点医療機関数)	(10)		(2)		(2)		(1)		(2)		(3)		
性器クラミジア感染症	報告数	13	12	5	1	3	7	1	1	4	2		1	156
	定点当たり報告数	1.30	1.20	2.50	0.50	1.50	3.50	1.00	1.00	2.00	1.00		0.33	
性器ヘルペスウイルス感染症	報告数	5	7		1					3	3	2	3	105
	定点当たり報告数	0.50	0.70		0.50					1.50	1.50	0.67	1.00	
尖圭コンジローマ	報告数	1	6		1						2	1	3	23
	定点当たり報告数	0.10	0.60		0.50						1.00	0.33	1.00	
淋菌感染症	報告数	1	1				1			1				30
	定点当たり報告数	0.10	0.10				0.50			0.50				
基幹定点	(定点医療機関数)	(10)		(2)		(2)		(1)		(2)		(3)		
ペニシリン耐性肺炎球菌感染症	報告数	2	2	1	2			1						58
	定点当たり報告数	0.20	0.20	0.50	1.00			1.00						
メチシリン耐性黄色ブドウ球菌感染症	報告数	16	8	4	3			2		3	1	7	4	130
	定点当たり報告数	1.60	0.80	2.00	1.50			2.00		1.50	0.50	2.33	1.33	
薬剤耐性緑膿菌感染症	報告数													2
	定点当たり報告数													

<トピックス>

インフルエンザ警報 発令中!

第3週におけるインフルエンザの定点当たり報告数は26.83人で警報レベルとなっています。報告数は全保健所別で減少しましたが、引き続き手洗い・換気等感染症対策を心がけましょう。



図1 定点当たり報告数 (全国及び山形県過去4シーズンとの比較)



図2 保健所別流行状況

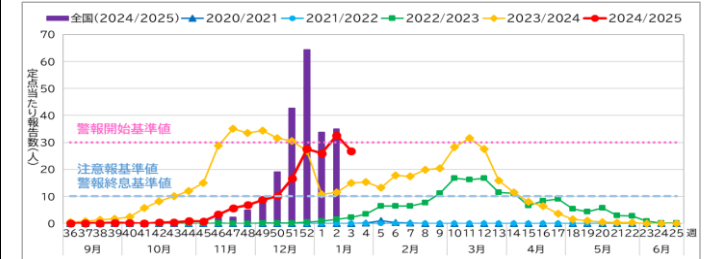

図3 年代別報告数

【迅速診断キットによるインフルエンザウイルスの陽性件数】

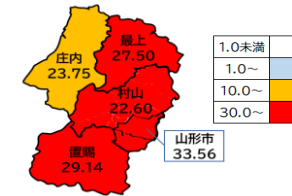
A型:1,112件、B型:3件、型別不明:12件 (定点医療機関からの報告)

【インフルエンザウイルス検出状況 (衛生研究所 2024.9.2～2025.1.7)】

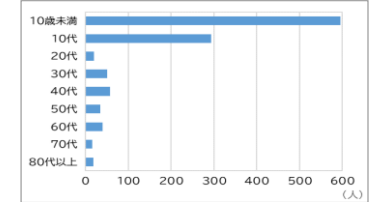
今シーズン(2024年36週～)の患者から、AH1pdm09が74件、AH3が2件、B型(ビクトリア系統)が5件検出されています。

予防方法

- ・インフルエンザワクチンには重症化を防ぐ効果があります。**ワクチン接種を希望される方は早めに接種**しましょう。
- ・場面や状況に応じて**適切にマスクを着用**しましょう。
- ・帰宅後などは、**石けんで丁寧に手を洗い**ましょう。
- ・室内では**適度な湿度(50～60%)**を保ち、十分に**換気**を行いましょう。



※インフルエンザについて、詳しくはこちらをご覧ください。→ [山形県HP](#)
→ [厚生労働省HP](#)